

Hoe organiseer je het casemanagement Dementie? *

Wie kan wanneer ingezet worden?

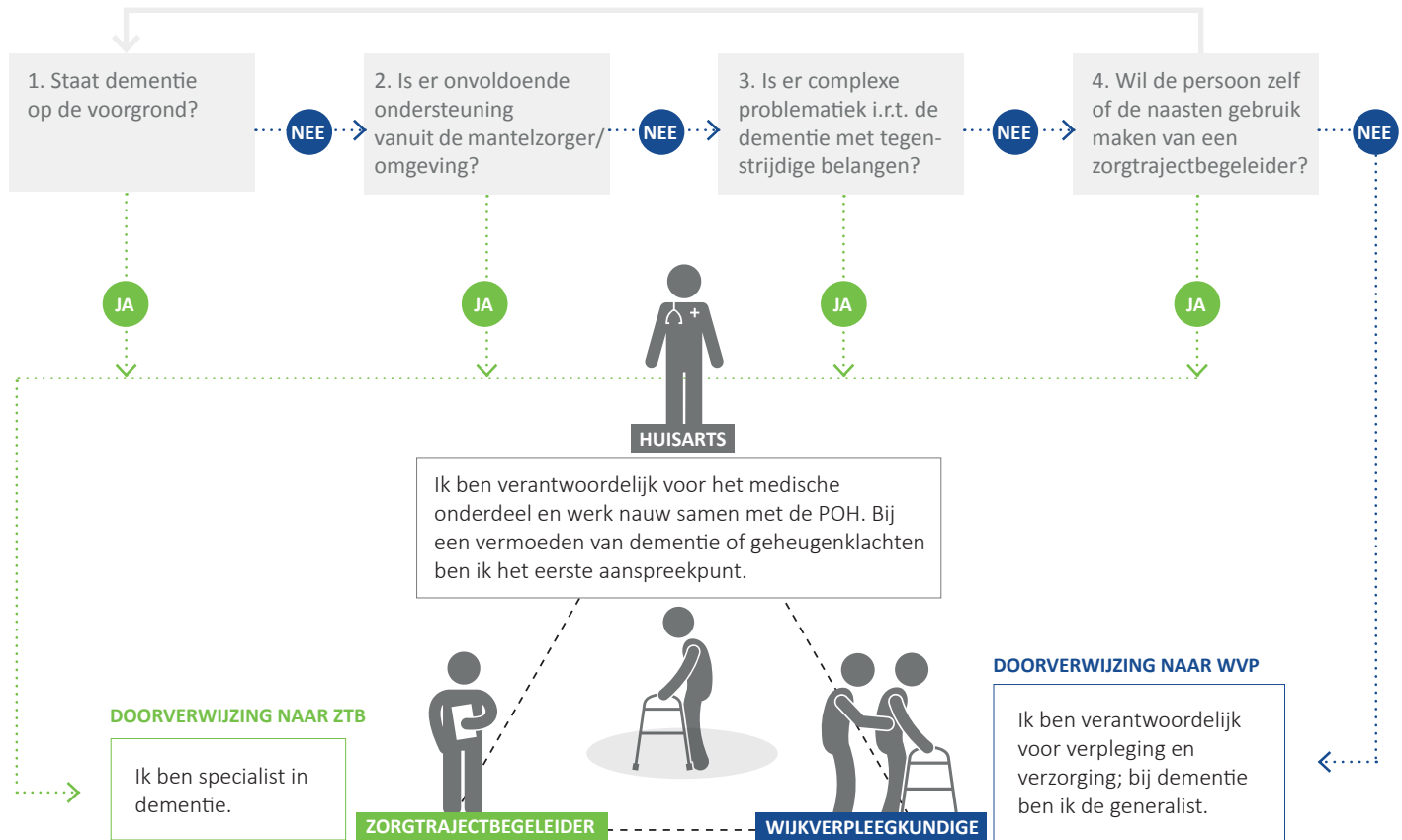

*indien u al een WLZ indicatie heeft vanuit het CIZ dan kunt u geen ZTB meer inzetten.

WAAROM EEN ZORGTRAJECTBEGELEIDER BIJ DEMENTIE?

De zorgtrajectbegeleider dementie kan uw patiënt met raad en daad bijstaan. Hij/zij ondersteunt bij een vermoeden van dementie of als de diagnose dementie is gesteld. De zorgtrajectbegeleider:

- kent het proces van dementie (wat kan uw patiënt verwachten);
- gaat samen met de patiënt en/of zijn mantelzorgers na wat er in hun situatie nodig is;
- kan hulp, zorg of begeleiding regelen;
- zorgt dat de hulp of zorg op elkaar wordt afgestemd en helpt daarin keuzes te maken;
- is voor uw patiënt een vast aanspreekpunt en houdt contact met hem/haar;
- geeft informatie en voorlichting.

MEER INFORMATIE

Het aanmeldpunt voor zorgtrajectbegeleiding regio Nijmegen is 24 uur per dag bereikbaar via telefoonnummer **024-8903908**.

Of kijk op <https://www.netwerk100.nl/wat-wij-doen/dementieprogramma/zorgtrajectbegeleiding/>.

mede mogelijk gemaakt door:

DEMENTIEZORG
VOOR ELKAAR

100[®]
uw welzijns-
en zorgnetwerk